



Communauté de Communes
OUCHE ET MONTAGNE
5, Place de la Poste
PONT-DE-PANY
21410 SAINTE-MARIE-SUR-OUCHE

ECHELLE :	DATE DE CREATION :	REFERENCE :	DATE DE MOFICATION :
-	28/08/23	PLAN002.1	07/09/23

D.E.T

TRAVAUX AEP 2024 - FLEUREY SUR
OUCHE (Grande rue du Haut)

Plan de déviation des moins de 3,5 Tonnes
Phase n°1

AFFAIRE : 0044-1122

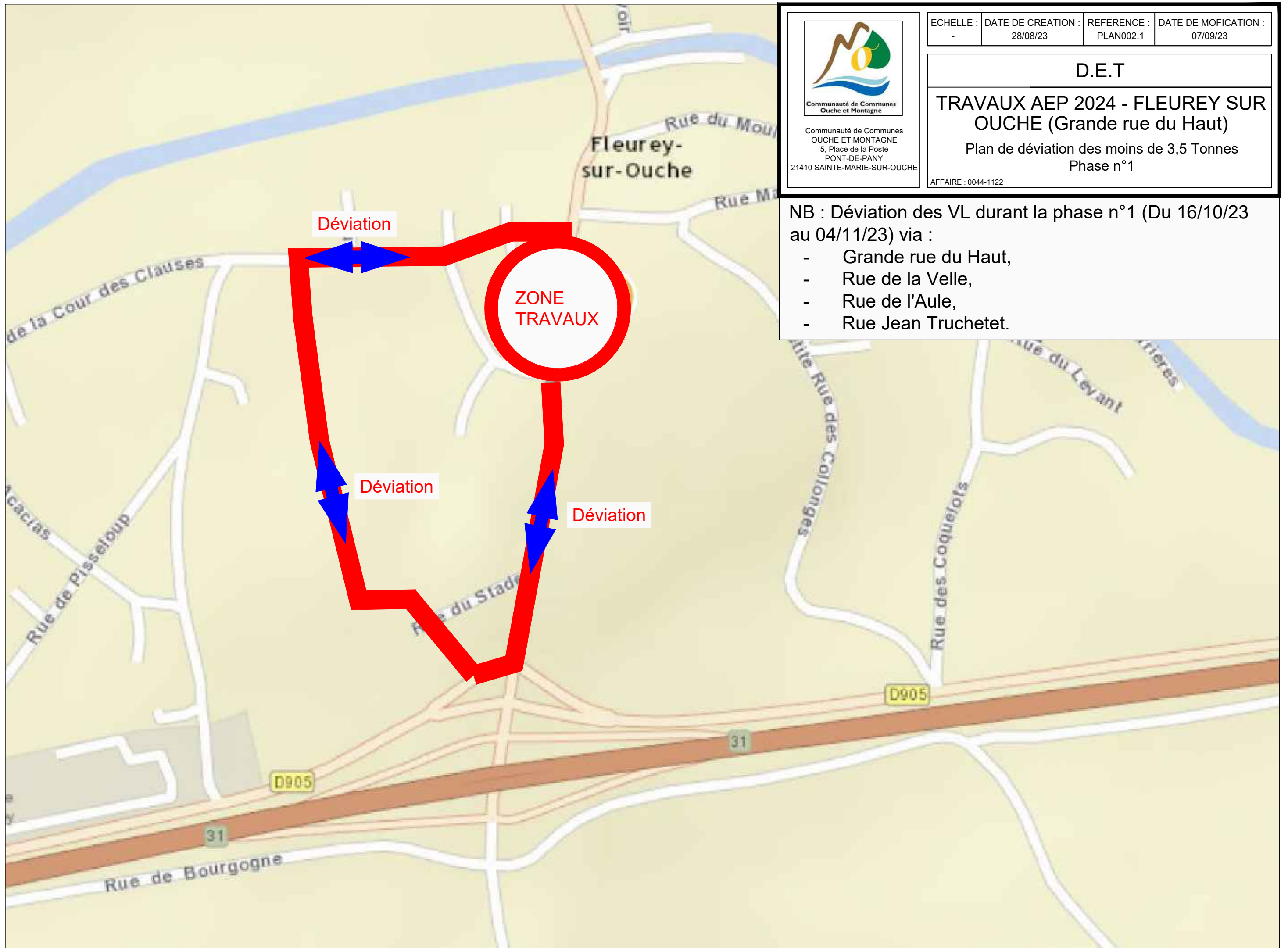

NB : Déviation des VL durant la phase n°1 (Du 16/10/23 au 04/11/23) via :

- Grande rue du Haut,
- Rue de la Velle,
- Rue de l'Aule,
- Rue Jean Truchetet.